1) Vista ante operam

1) Vista post operam

4) Vista ante operam

2) Vista ante operam

2) Vista post operam

4) Vista post operam

3) Vista ante operam

3) Vista post operam

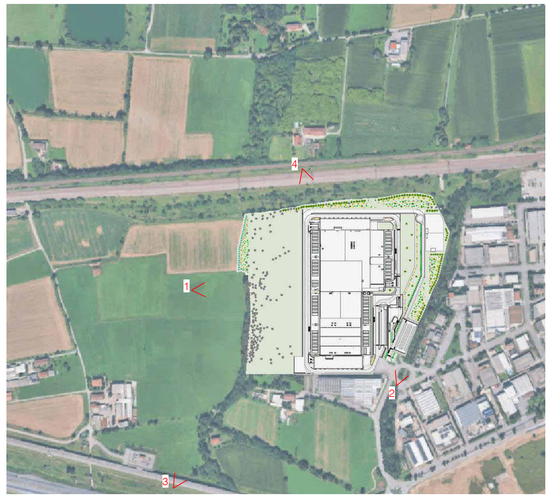

keyplan

REV	DATA / DATE:	DESCRIZIONE / DESCRIPTION:

CIVIL, ARCH. AND MEP DESIGN:

L22DC

L22 DC è una divisione di:
Lombardini22 S.p.A.
Via Lombardini 22 — 20143 Milano, Italia
T +39 02 36 59 62 00 — F +39 02 83 20 13 97
info@l22.it — www.l22.it

Capitale sociale Euro 100 000 i.v.
C.F./P.IVA: 05505600964 — R.E.A. 1827099

Sistema di gestione qualità conforme alla UNI EN ISO 9001:2008 - Certificato Nr. 50 100 8319 da TÜV Italia

STRUCTURE DESIGN:

SPS Studio Progetti Strutturali
Ing. Arturo Donadio e Antonio Condello
S.P.S. S.r.l. — www.spssrl-mi.it
Via M. Gioia, 64 - 20125 Milano, Italia
segreteria@spssrl-mi.it — T. 02/6694887

COMMITTENTE / CLIENT:

savills investment management
SAVILLS INVESTMENT MANAGEMENT SGR S.P.A.
Milano, via San Paolo, n. 7

TECHNICAL AUTHORITY:

ECHELON DATA CENTRES
ECHELON DATA CENTRES
Dublin, 19/20 The Cubes Offices, Beacon South Quarter

PROGETTO / PROJECT:
LIN10
Via della Costa, 2, Treviglio (BG)

PROGETTISTA / DESIGNER:

Arch. Marco Amosso - Iscritto all'Ordine degli Architetti di Torino n° 4157

Indirizzo: Via Elia Lombardini 22, 20143, Milano
Mail: ufficio.tecnico@l22.it - Pec: lombardini22@legalmail.it

OGGETTO / OBJECT:
VALUTAZIONE IMPATTO AMBIENTALE
Ai sensi degli artt. 23-25 del D.Lgs. 152/06

TITOLO / DESCRIPTION:
Stato di progetto - Renderings AO PO

DISEGNATO DA: DRAWN BY:	CONTROLLATO DA: CHECKED BY:
MBG	AMA
DATA/ DATE: Ottobre 2026	SCALA / SCALE: 1:500

NOME FILE / FILE NAME:
4210_AA 014-Stato di progetto - Renderings AO PO

COMMESSA / JOB:	FORMATO / SHEET:
4210	A1

TAVOLA / DRAWING:

AA 014

DATA REV.:	REV.:

© Lombardini22 S.p.A. ES DT (rev.-) (L.663/41 Art.2575)